Visite - découverte
Dimanche 13 mai 2012 de 10h à 17h

Les ponts d'Étampes et de Dourdan

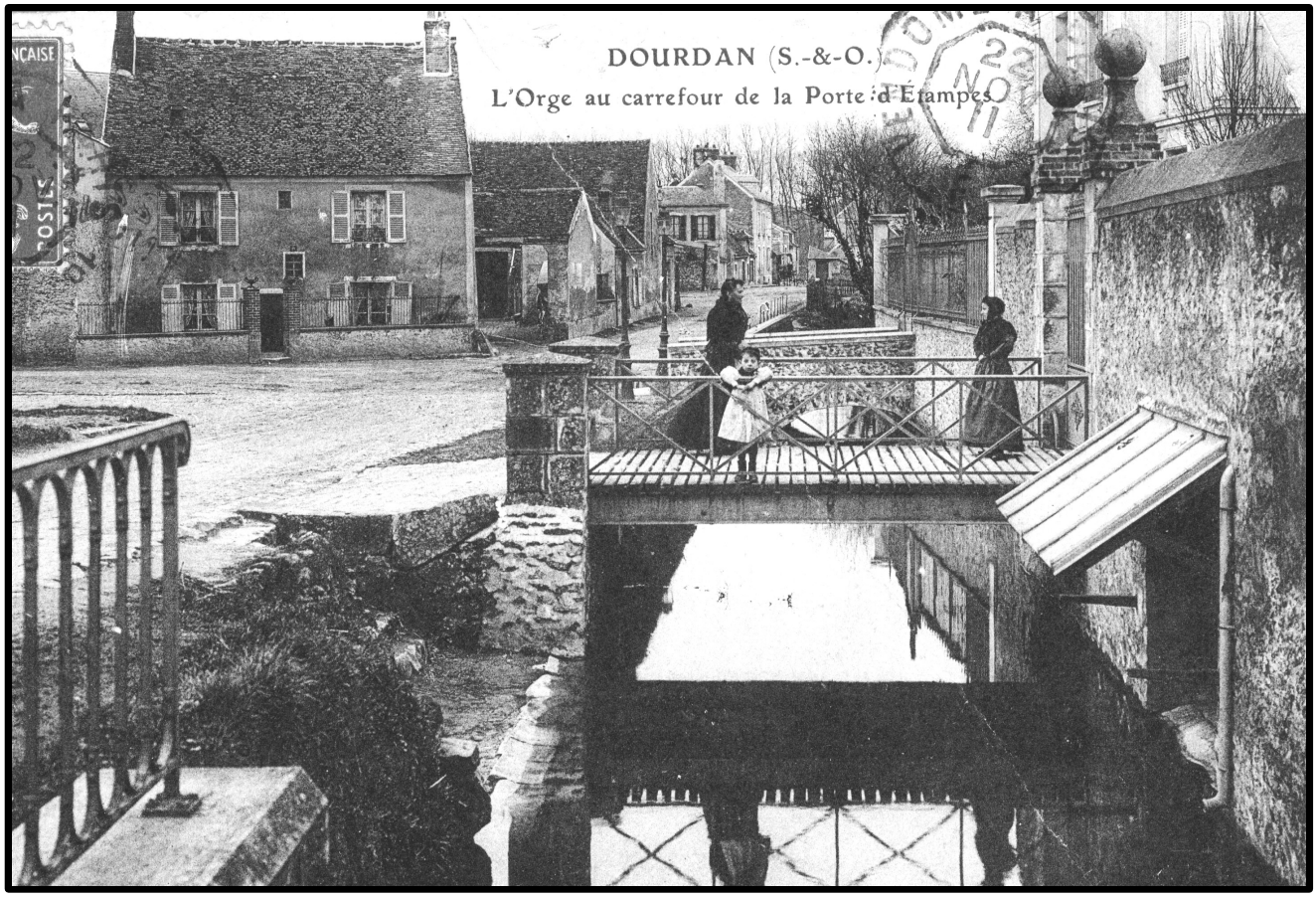

Dourdan, passerelle sur l'Orge. CP, vers 1900, coll. Musée de Dourdan.

Avec Damien De Nardo, animateur au musée du château de Dourdan et Sylvain Duchêne, directeur du musée d'Étampes.

Sur inscription, tarifs : 8 € (4 € adhérents MdBA).

Départ en car de la MdBA à 10h. Prévoir un pique-nique.

Maison de Banlieue et de l'Architecture (MdBA)
41, rue G. Anthonioz-de Gaulle (ex-rue R. Schuman)
91200 ATHIS-MONS - ☏ : 01 69 38 07 85
✍ : infos@maisondebanlieue.fr
www.maisondebanlieue.fr

Les ponts d'Étampes et de Dourdan

Continuons notre exploration des ponts Essonniens avec ceux de deux villes historiques, situées dans le sud du département : Étampes et Dourdan.

A **Dourdan**, départ du château fort avec le pont-levis, devenu dormant au XVIIIe siècle et le pont des Écoliers, créé lors de l'installation d'une école dans des salles du château, en 1828. Puis visite des ponts au-dessus des voies de chemin de fer (1865), bombardés en 1944. Nous longerons ensuite l'Orge et ses charmantes passerelles menant à des demeures privées, pour terminer au pont de la Porte d'Étampes, qui marquait l'entrée de la ville fortifiée.

A **Étampes**, des gués aux viaducs, découverte des divers ouvrages franchissant les rivières, les routes et la voie ferrée. Il sera question des échanges avec Paris et des liaisons entre quartiers, notamment entre le centre-ville historique et le quartier contemporain de Guinette. Petit détour au musée, pour apprécier les représentations de ponts dans les collections de peinture.

Ponts-levis, ponts voûtés en pierre du XVIIIe siècle, passerelles métalliques ou en béton, ces divers ouvrages nous raconteront l'histoire de ces deux villes royales, du Moyen Age à nos jours.

Visite proposée par la Maison de Banlieue et de l'Architecture (MdBA), dans le cadre de l'exposition :
***« Tandis que sous le pont... Ponts et ouvrages d'art en Essonne »**, présentée à la MdBA jusqu'au 11 juillet 2012 (mercredi et samedi de 14h à 18h, entrée libre).*

LES PORTES DE L'ESSONNE
ATHIS-MONS
JUVISY-SUR-ORGE
PARAY-VIEILLE-POSTE

Essonne
LE CONSEIL GÉNÉRAL

îledeFrance

Liberté • Égalité • Fraternité
RÉPUBLIQUE FRANÇAISE

Ministère
Culture
Communication

Liberté • Égalité • Fraternité
RÉPUBLIQUE FRANÇAISE
l'acsé
l'agence nationale pour la cohésion sociale et l'égalité des chances