

Circuit patrimonial n° 1 des Portes de l'Essonne

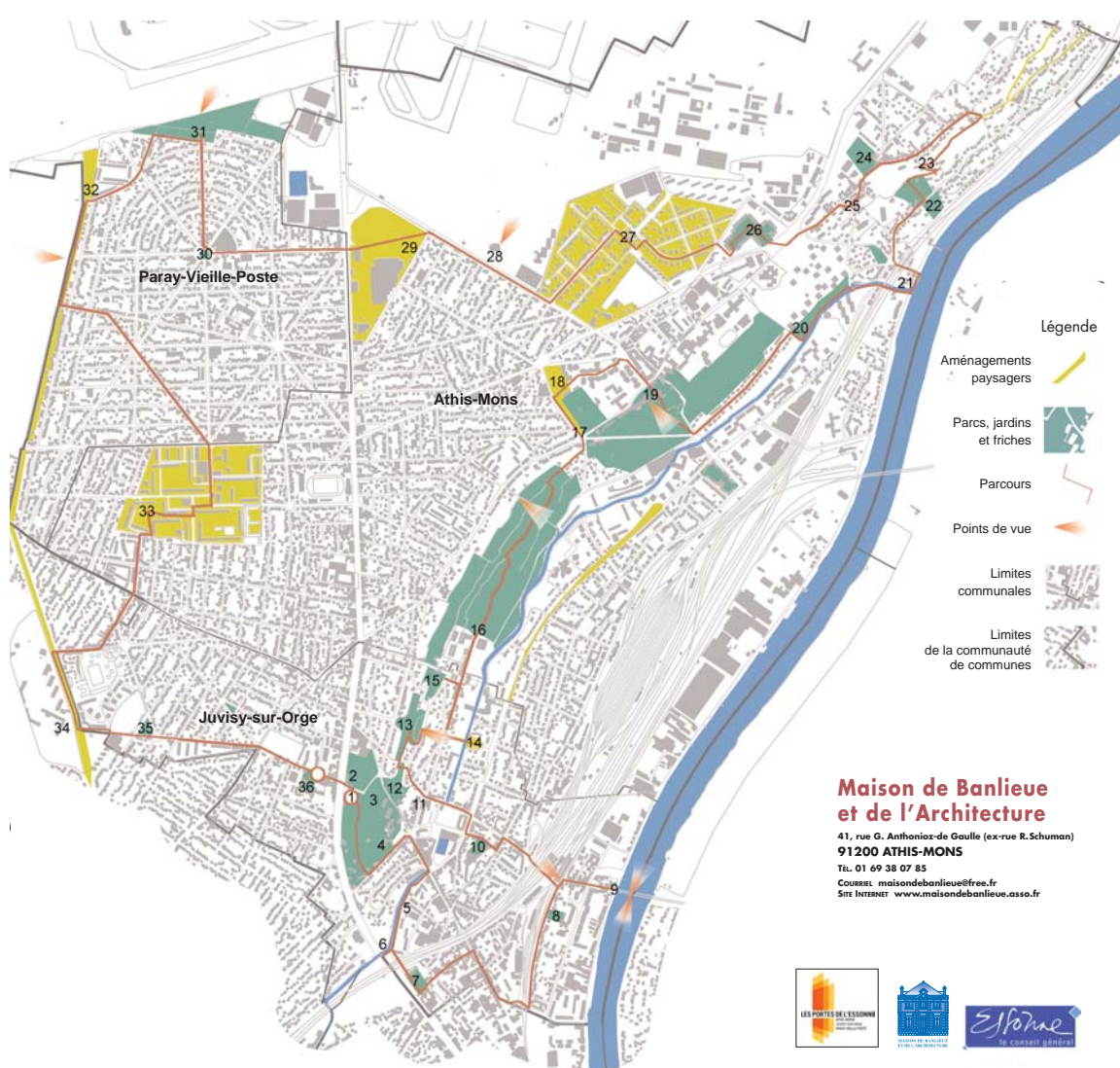

Parcours des eaux et jardins

- 1 Parc Ducastel
- 2 Parc de l'Observatoire Camille-Flammarion
- 3 Sculptures du pont des Belles-Fontaines
- 4 Parc et bassins de la Mairie
- 5 Promenade du bord de l'Orge
- 6 Pont des Belles-Fontaines
- 7 Promenade et Square Tillabéri
- 8 Parc Argeliès
- 9 Pont de la Première-Armée-Française
- 10 Square Carnot
- 11 Escalier des Cent-Marches
- 12 Parc aux Oiseaux
- 13 Parc des Grottes, Fer à Cheval
- 14 Bassin du miroir
- 15 Jardin de l'école d'art Camille-Lambert
- 16 Coteau des Vignes
- 17 Promenade rue J.-B. -de-la-Salle
- 18 Parc et cité d'Ozonville
- 19 Parc d'Avaucourt
- 20 Promenade du bord de l'Orge
- 21 Confluence Orge-Seine
- 22 Jardin Jovet
- 23 Sentiers du coteau de Mons
- 24 Jardins familiaux
- 25 Lavoir de Mons
- 26 Clos Nollet
- 27 Cité de l'Air
- 28 Maison de l'Environnement
- 29 Aménagements paysagers du centre commercial
- 30 Square place Henri-Barbusse
- 31 Parc de la Coulée verte
- 32 Aqueduc des Eaux de la Vanne
- 33 Espaces verts du Noyer-Renard
- 34 Ferme de Champagne
- 35 Square Chevaux
- 36 Square de l'école Jean-Jaurès



Maison de Banlieue et de l'Architecture

41, rue G. Anthoinoz-de-Gaulle (ex-rue R. Schuman)
91200 ATHIS-MONS
TEL. 01 69 38 07 85
Courriel: maisondebanlieue@free.fr
Site Internet: www.maisondebanlieue.asso.fr



